F 25

RAUMNR. / NR. VANO: OG-C-01Pausenhöfe | area ricreazione

DETAIL / DETTAGLIO: A-10.1 Typ 01 Bandfenster/ Tipo 01 serramenti a nastro

C — 1 STÜCK / PEZZI

FASSADE / FACCIATA		ELEMENTE / ELEMENTI	
ROHBAULICHTE (BxH) / FORO GREZZO (LxH)	4,34 x 2,18 / 9,46 m²	FESTVERGLASUNG / VETRATA FISSA	1 STÜCK / PEZZI
DURCHGANGSLICHTE / LUCE DI PASSAGGIO	--	KIPP / RIBALTA	-- STÜCK / PEZZI
RAHMEN / TELAIO	ALUMINIUM PULVERBESCHICHTET / ALLUMINIO VERNICIATO A POLVERE	DREHKIPP / ANTA RIBALTA	2 STÜCK / PEZZI
BLENDRAHMEN / CONTROTELAIO	ALUMINIUM PULVERBESCHICHTET / ALLUMINIO VERNICIATO A POLVERE	TÜRENFENSTER / PORTA FINESTRA	-- STÜCK / PEZZI
SONNENSCHUTZ / SCHERMATURA SOLARE	--	PANEELE / PANNELLI	-- STÜCK / PEZZI
SANDWICHPANEEL / PANELLO A SANDWICH	ALUMINIUM PULVERBESCHICHTET / ALLUMINIO VERNICIATO A POLVERE		
FENSTERBRETT INNEN / DAVANZALE INTERNO	HOLZ EICHE / LEGNO ROVERE		
FENSTERBRETT AUSSEN / DAVANZALE ESTERNO	ALUMINIUM PULVERBESCHICHTET / ALLUMINIO VERNICIATO A POLVERE		

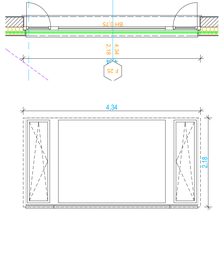

F 26

RAUMNR. / NR. VANO: OG-C-01 Bibliothek | biblioteca

DETAIL / DETTAGLIO: A-10.4 Typ 03 Erickerfenster/ Tipo 03 bovindo

C — 1 STÜCK / PEZZI

FASSADE / FACCIATA		ELEMENTE / ELEMENTI	
ROHBAULICHTE (BxH) / FORO GREZZO (LxH)	5,96 x 3,00 / 17,88 m²	FESTVERGLASUNG / VETRATA FISSA	2 STÜCK / PEZZI
DURCHGANGSLICHTE / LUCE DI PASSAGGIO	--	KIPP / RIBALTA	-- STÜCK / PEZZI
RAHMEN / TELAIO	ALUMINIUM PULVERBESCHICHTET / ALLUMINIO VERNICIATO A POLVERE	DREHKIPP / ANTA RIBALTA	3 STÜCK / PEZZI
BLENDRAHMEN / CONTROTELAIO	ALUMINIUM PULVERBESCHICHTET / ALLUMINIO VERNICIATO A POLVERE	TÜRENFENSTER / PORTA FINESTRA	-- STÜCK / PEZZI
SONNENSCHUTZ / SCHERMATURA SOLARE	INNENRAFFSTORE / FRANGISOLE PER INTERNI	PANEELE / PANNELLI	-- STÜCK / PEZZI
SANDWICHPANEEL / PANELLO A SANDWICH	ALUMINIUM PULVERBESCHICHTET / ALLUMINIO VERNICIATO A POLVERE	VOLLGLASABSTURZSICHERUNG / TXTXTXT	3 STÜCK / PEZZI
FENSTERBRETT INNEN / DAVANZALE INTERNO	HOLZ EICHE / LEGNO ROVERE		
FENSTERBRETT AUSSEN / DAVANZALE ESTERNO	ALUMINIUM PULVERBESCHICHTET / ALLUMINIO VERNICIATO A POLVERE		
VERDUNKELUNG / RIVESTIMENTO	Metall / metallo		
INNEN UMLAUFEND. HOLZRAHMEN / TELEIO PARAPETO	HOLZ EICHE / LEGNO ROVERE		

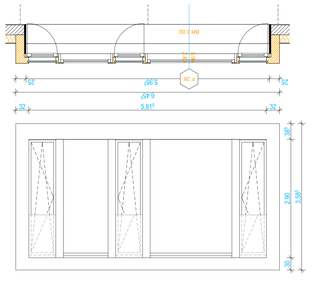

F 27

RAUMNR. / NR. VANO: OG-C-01 Bibliothek | biblioteca

DETAIL / DETTAGLIO: A-10.1 Typ 01 Bandfenster/ Tipo 01 serramenti a nastro

C — 1 STÜCK / PEZZI

FASSADE / FACCIATA		ELEMENTE / ELEMENTI	
ROHBAULICHTE (BxH) / FORO GREZZO (LxH)	8,75 x 1,93 / 16,89m²	FESTVERGLASUNG / VETRATA FISSA	3 STÜCK / PEZZI
DURCHGANGSLICHTE / LUCE DI PASSAGGIO	--	KIPP / RIBALTA	-- STÜCK / PEZZI
RAHMEN / TELAIO	ALUMINIUM PULVERBESCHICHTET / ALLUMINIO VERNICIATO A POLVERE	DREHKIPP / ANTA RIBALTA	3 STÜCK / PEZZI
BLENDRAHMEN / CONTROTELAIO	ALUMINIUM PULVERBESCHICHTET / ALLUMINIO VERNICIATO A POLVERE	TÜRENFENSTER / PORTA FINESTRA	-- STÜCK / PEZZI
SONNENSCHUTZ / SCHERMATURA SOLARE	AUSSENRAFFSTORE / FRANGISOLE PER ESTERNI	PANEELE / PANNELLI	3 STÜCK / PEZZI
SANDWICHPANEEL / PANELLO A SANDWICH	ALUMINIUM PULVERBESCHICHTET / ALLUMINIO VERNICIATO A POLVERE		
FENSTERBRETT INNEN / DAVANZALE INTERNO	HOLZ EICHE / LEGNO ROVERE		
FENSTERBRETT AUSSEN / DAVANZALE ESTERNO	ALUMINIUM PULVERBESCHICHTET / ALLUMINIO VERNICIATO A POLVERE		

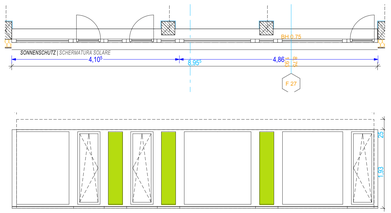

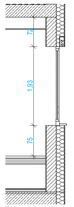

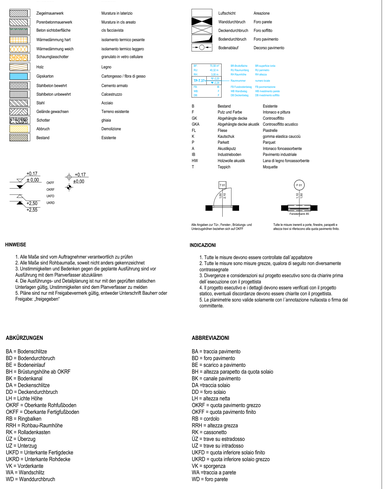

F 28

RAUMNR. / NR. VANO: OG-C-01 Bibliothek | biblioteca

DETAIL / DETTAGLIO: A-10.4 Typ 03 Erickerfenster/ Tipo 03 bovindo

C — 1 STÜCK / PEZZI

FASSADE / FACCIATA		ELEMENTE / ELEMENTI	
ROHBAULICHTE (BxH) / FORO GREZZO (LxH)	2,80 x 3,10 / 8,68 m²	FESTVERGLASUNG / VETRATA FISSA	1 STÜCK / PEZZI
DURCHGANGSLICHTE / LUCE DI PASSAGGIO	--	KIPP / RIBALTA	-- STÜCK / PEZZI
RAHMEN / TELAIO	ALUMINIUM PULVERBESCHICHTET / ALLUMINIO VERNICIATO A POLVERE	DREHKIPP / ANTA RIBALTA	1 STÜCK / PEZZI
BLENDRAHMEN / CONTROTELAIO	ALUMINIUM PULVERBESCHICHTET / ALLUMINIO VERNICIATO A POLVERE	TÜRENFENSTER / PORTA FINESTRA	-- STÜCK / PEZZI
SONNENSCHUTZ / SCHERMATURA SOLARE	INNENRAFFSTORE / FRANGISOLE PER INTERNI	PANEELE / PANNELLI	-- STÜCK / PEZZI
SANDWICHPANEEL / PANELLO A SANDWICH	ALUMINIUM PULVERBESCHICHTET / ALLUMINIO VERNICIATO A POLVERE	VOLLGLASABSTURZSICHERUNG / TXTXTXT	1 STÜCK / PEZZI
FENSTERBRETT INNEN / DAVANZALE INTERNO	HOLZ EICHE / LEGNO ROVERE		
FENSTERBRETT AUSSEN / DAVANZALE ESTERNO	ALUMINIUM PULVERBESCHICHTET / ALLUMINIO VERNICIATO A POLVERE		
VERDUNKELUNG / RIVESTIMENTO	Metall / metallo		
INNEN UMLAUFEND. HOLZRAHMEN / TELEIO PARAPETO	HOLZ EICHE / LEGNO ROVERE		

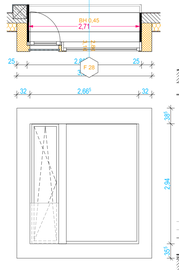

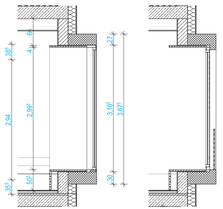

F 29

RAUMNR. / NR. VANO: OG-E-05 Erschliessung | corr.

DETAIL / DETTAGLIO: A-10.1 Typ 01 Bandfenster/ Tipo 01 serramenti a nastro

1 STÜCK / PEZZI

FASSADE / FACCIATA		ELEMENTE / ELEMENTI	
ROHBAULICHTE (BxH) / FORO GREZZO (LxH)	3,25 x 2,30 / 7,48 m²	FESTVERGLASUNG / VETRATA FISSA	1 STÜCK / PEZZI
DURCHGANGSLICHTE / LUCE DI PASSAGGIO	--	KIPP / RIBALTA	-- STÜCK / PEZZI
RAHMEN / TELAIO	ALUMINIUM PULVERBESCHICHTET / ALLUMINIO VERNICIATO A POLVERE	DREHKIPP / ANTA RIBALTA	2 STÜCK / PEZZI
BLENDRAHMEN / CONTROTELAIO	ALUMINIUM PULVERBESCHICHTET / ALLUMINIO VERNICIATO A POLVERE	TÜRENFENSTER / PORTA FINESTRA	-- STÜCK / PEZZI
SONNENSCHUTZ / SCHERMATURA SOLARE	--	PANEELE / PANNELLI	-- STÜCK / PEZZI
SANDWICHPANEEL / PANELLO A SANDWICH	ALUMINIUM PULVERBESCHICHTET / ALLUMINIO VERNICIATO A POLVERE		
FENSTERBRETT INNEN / DAVANZALE INTERNO	HOLZ EICHE / LEGNO ROVERE		
FENSTERBRETT AUSSEN / DAVANZALE ESTERNO	ALUMINIUM PULVERBESCHICHTET / ALLUMINIO VERNICIATO A POLVERE		

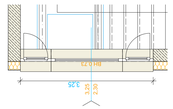

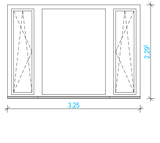

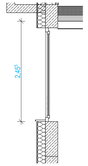

F 30

RAUMNR. / NR. VANO: OG-C-39 Erschliessung | corr.

DETAIL / DETTAGLIO: A-10.2 Typ 02 Fassaden / tipo 02 facciate

1 STÜCK / PEZZI

FASSADE / FACCIATA		ELEMENTE / ELEMENTI	
ROHBAULICHTE (BxH) / FORO GREZZO (LxH)	3,25 x 2,30 / 7,48 m²	FESTVERGLASUNG / VETRATA FISSA	1 STÜCK / PEZZI
DURCHGANGSLICHTE / LUCE DI PASSAGGIO	--	KIPP / RIBALTA	-- STÜCK / PEZZI
RAHMEN / TELAIO	ALUMINIUM PULVERBESCHICHTET / ALLUMINIO VERNICIATO A POLVERE	DREHKIPP / ANTA RIBALTA	2 STÜCK / PEZZI
BLENDRAHMEN / CONTROTELAIO	ALUMINIUM PULVERBESCHICHTET / ALLUMINIO VERNICIATO A POLVERE	PANEELE / PANNELLI	-- STÜCK / PEZZI
SANDWICHPANEEL / PANELLO A SANDWICH	ALUMINIUM PULVERBESCHICHTET / ALLUMINIO VERNICIATO A POLVERE	TÜRENFENSTER / PORTA FINESTRA	-- STÜCK / PEZZI
		ANTIPANIK BESCHLAG /SELBSTVERGELTE PANIKSCHLOSS maniglione antipanico / serratura antipanico autobloccante a 3 punti	
		OTS chiudiporta superiore	
		KNAUF piatto	

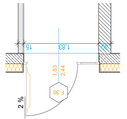

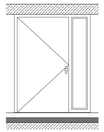

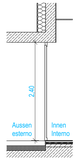

F 31

RAUMNR. / NR. VANO: OG-C-21 Pausenhöfe | area ricreazione

DETAIL / DETTAGLIO: A-7.3

2 STÜCK / PEZZI

FASSADE / FACCIATA		ELEMENTE / ELEMENTI	
ROHBAULICHTE (BxH) / FORO GREZZO (LxH)	3,95 x 1,29 / 5,10 m²	FESTVERGLASUNG / VETRATA FISSA	-- STÜCK / PEZZI
DURCHGANGSLICHTE / LUCE DI PASSAGGIO	--	KIPP / RIBALTA	-- STÜCK / PEZZI
RAHMEN / TELAIO	ALUMINIUM PULVERBESCHICHTET / ALLUMINIO VERNICIATO A POLVERE	DREHKIPP / ANTA RIBALTA	-- STÜCK / PEZZI
BLENDRAHMEN / CONTROTELAIO	ALUMINIUM PULVERBESCHICHTET / ALLUMINIO VERNICIATO A POLVERE	TÜRENFENSTER / PORTA FINESTRA	-- STÜCK / PEZZI
SONNENSCHUTZ / SCHERMATURA SOLARE	--	PANEELE / PANNELLI	-- STÜCK / PEZZI
SANDWICHPANEEL / PANELLO A SANDWICH	ALUMINIUM PULVERBESCHICHTET / ALLUMINIO VERNICIATO A POLVERE		

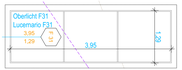

F 32

RAUMNR. / NR. VANO: OG-E-05 Erschliessung | corr.

DETAIL / DETTAGLIO: --

2 STÜCK / PEZZI

FASSADE / FACCIATA		ELEMENTE / ELEMENTI	
ROHBAULICHTE (BxH) / FORO GREZZO (LxH)	120 x 250	FESTVERGLASUNG / VETRATA FISSA	-- STÜCK / PEZZI
DURCHGANGSLICHTE / LUCE DI PASSAGGIO	1,65 m² bei 500 mm hub	HUB / ALZATA	1 STÜCK / PEZZI
RAHMEN / TELAIO	ALUMINIUM PULVERBESCHICHTET / ALLUMINIO VERNICIATO A POLVERE	DREHKIPP / ANTA RIBALTA	-- STÜCK / PEZZI
BLENDRAHMEN / CONTROTELAIO	ALUMINIUM PULVERBESCHICHTET / ALLUMINIO VERNICIATO A POLVERE	TÜRENFENSTER / PORTA FINESTRA	-- STÜCK / PEZZI
SONNENSCHUTZ / SCHERMATURA SOLARE	--	PANEELE / PANNELLI	-- STÜCK / PEZZI
SANDWICHPANEEL / PANELLO A SANDWICH	ALUMINIUM PULVERBESCHICHTET / ALLUMINIO VERNICIATO A POLVERE		

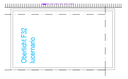

120 x 250 bei Hub
500 mm 1,65 m²

Marktgemeinde Lana
Maria-Hilf-Straße 5
39011 Lana

Comune di Lana
Via Madonna del Suffragio 5
39011 Lana

Progetto | Bauvorhaben

Sanierung und Erweiterung Schulsprengel Lana II
Ristrutturazione ed ampliamento istituto comprensivo Lana II

CUP F13B10000230003

Progetto esecutivo | Ausführungsplanung

Progetto architettonico | Architektonisches Projekt

Contenuto | Planinhalt — scala | Maßstab 1:50

SYSTEMPLAN AUSSENABSCHLÜSSE - FASSADEN |
ABACO SERRAMENTI ESTERNI - FACCIATE

numero di progetto | Projektnummer 1106 — foglio | Blatt **A-9.5**

elaborato | verfasst: Arch Matylda Gosciniak — 04.04.2014

INDICE / INDEX	DATA / DATUM	MODIFICA / ÄNDERUNG
4		
3		
2		
1		

Committente | Bauherr

Comune di Lana
Via Madonna del Suffragio 5
39011 Lana

Marktgemeinde Lana
Maria-Hilf-Straße 5
39011 Lana

Approvazioni | Genehmigungen — Progettista esecutivo| Planer

Architekten Architetti
Dr. Arch. Karl Kerschbaumer
Dr. Arch. Harald Pichler
Kerschbaumer Pichler & Partner
39042 Brixen - Bressanone
Säbenertorgasse 2 via Porta Sabiona
Tel 0472 83 61 39
Fax 0472 80 23 12
E-Mail info@kup-arch.it
Web www.kup-arch.it
Team-Werk-Stadt GmbH

Gruppo di lavoro | Planungsteam
ARCH | **Kerschbaumer Pichler und Partner**
STATIK | **Ing.m Ingenieure GmbH** Dr. Ing. Josef Hölzlsp
HLS |**Studio Tecnico Carlini** Dr. Ing. Michele Carlini
ELEKTRO |**Studio Marinaro** Dr. Ing. Antonio Marinaro
SHK|**Studio Tecnico Carlini** Dr. Ing. Giovanni Carlini

Ufficio tecnico | Bauamt - Technische Dienste
Dr. Ing. Brenner Karin
RUP | RUP

Supporto tecnico | Technische Unterstützung
Studio comClic GmbH

Stampato: 2014-04-04 14:45 Modello: A-9.5_F25_F32.dwg